

Comune Radda in Chianti

Provincia di Siena

Programma di miglioramento Agricolo aziendale P.A.P.M.A.A.  
di Azienda agricola borgo La stella  
per Cantina vinicola e Rimessa macchine ed Attrezzature  
sito Vagliagli Podere Borgo La Stella

Progetto architettonico: **POLVANI PIANIGIANI architetti associati**  
Arch. Ilaria Pianigiani  
Arch. Tommaso Polvani

Committente: **Società Agricola Borgo La Stella s.r.l.**  
con sede in Radda in Chianti  
C.F. 01233930526

con:  
Geom. Francesco Brandi  
Geom. Marco Peri

**SOC. AGRICOLA BORGO LA STELLA SRL**  
LOC. BORGO LA STELLA 60 - VAGLIAGLI  
53017 RADDA IN CHIANTI - SI  
Registro Imprese Siena, C.F. e P.IVA 01233930526  
REA CCIAA Siena 0131185 Tel. 0577.740699

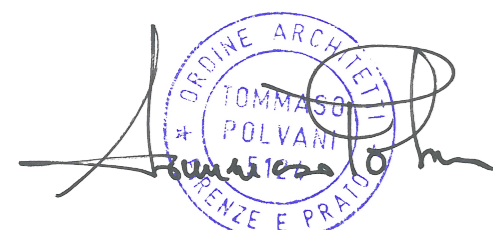

Studio Polvani Pianigiani - via S. Alvedo Poggilupi 105, 52028 Terranuova Bracciolini - tel. 055 9738787 fax. 055 9736842 - e-mail: info@pparchitettiliassociati.com

spazio riservato all'ufficio

data:	scala:	progetto:	sigla elab.:	tav. n°:
Aprile 2015	1:100			

oggetto:  
STATO di PROGETTO  
Conteggio volume e superficie  
coperta sala degustazioni

12a

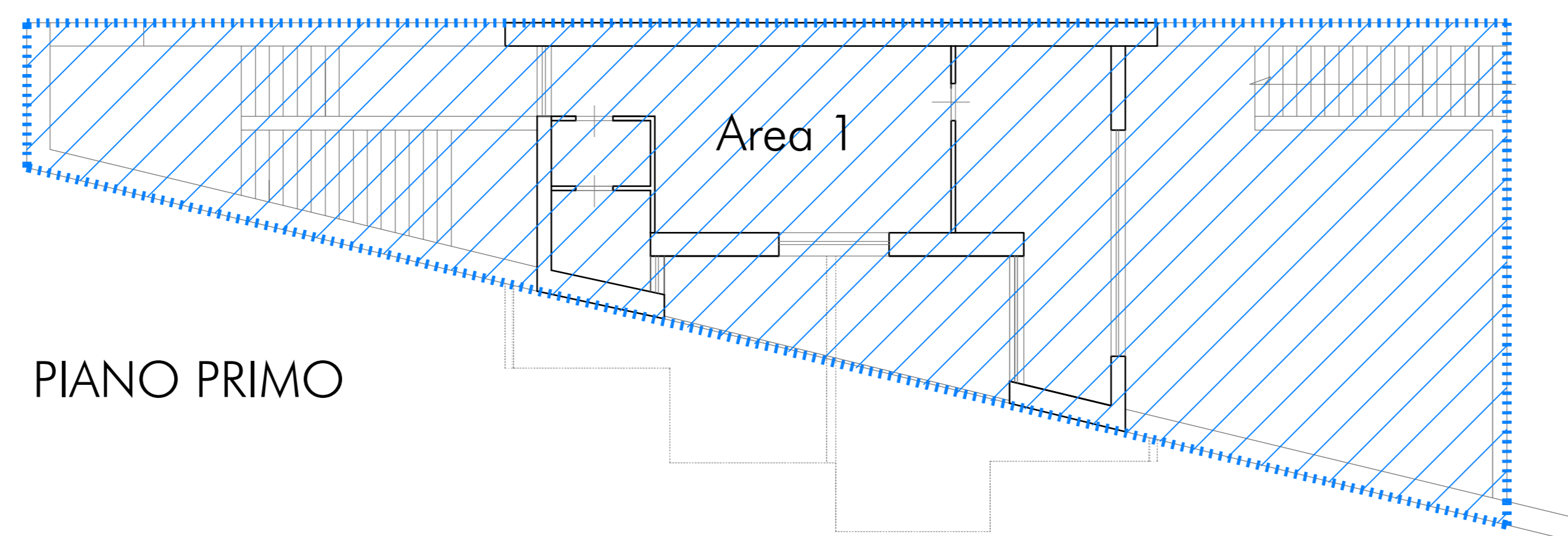

PIANO PRIMO

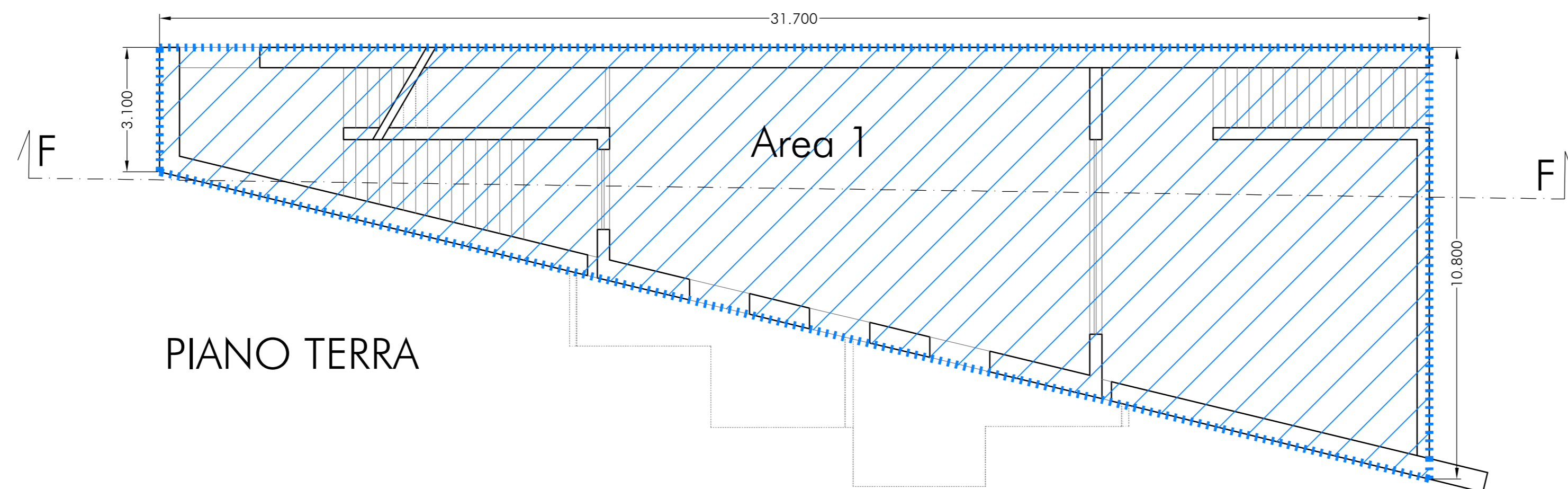

PIANO TERRA

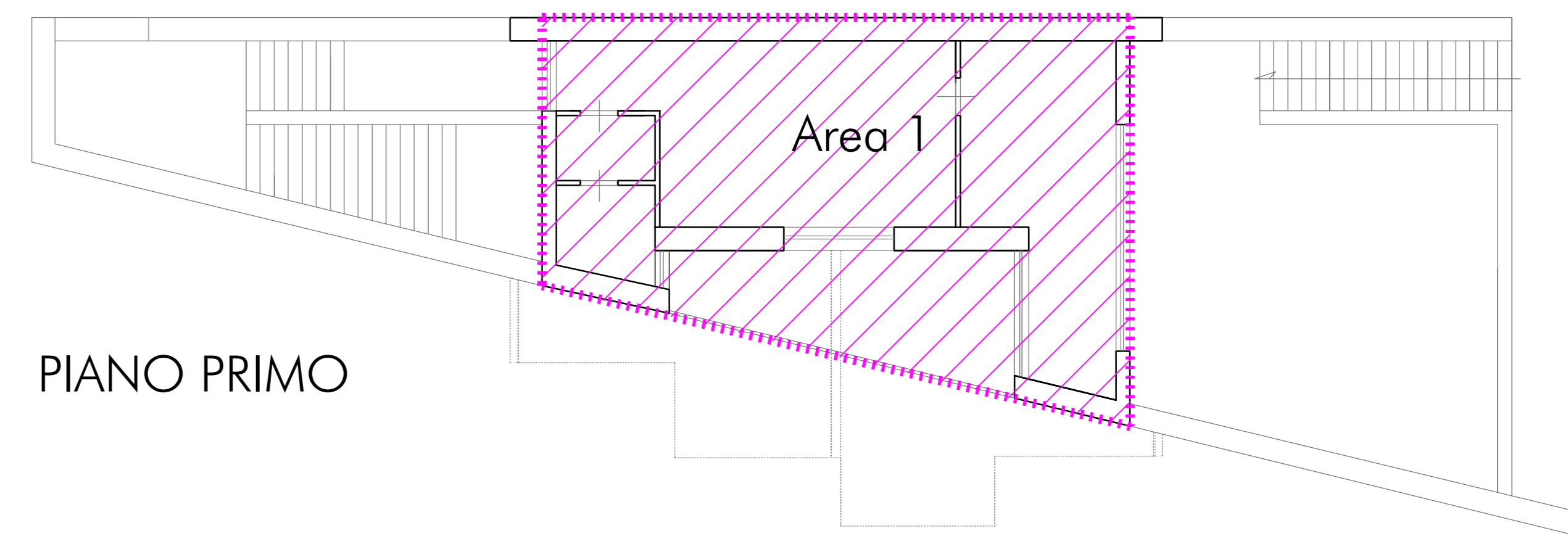

PIANO PRIMO

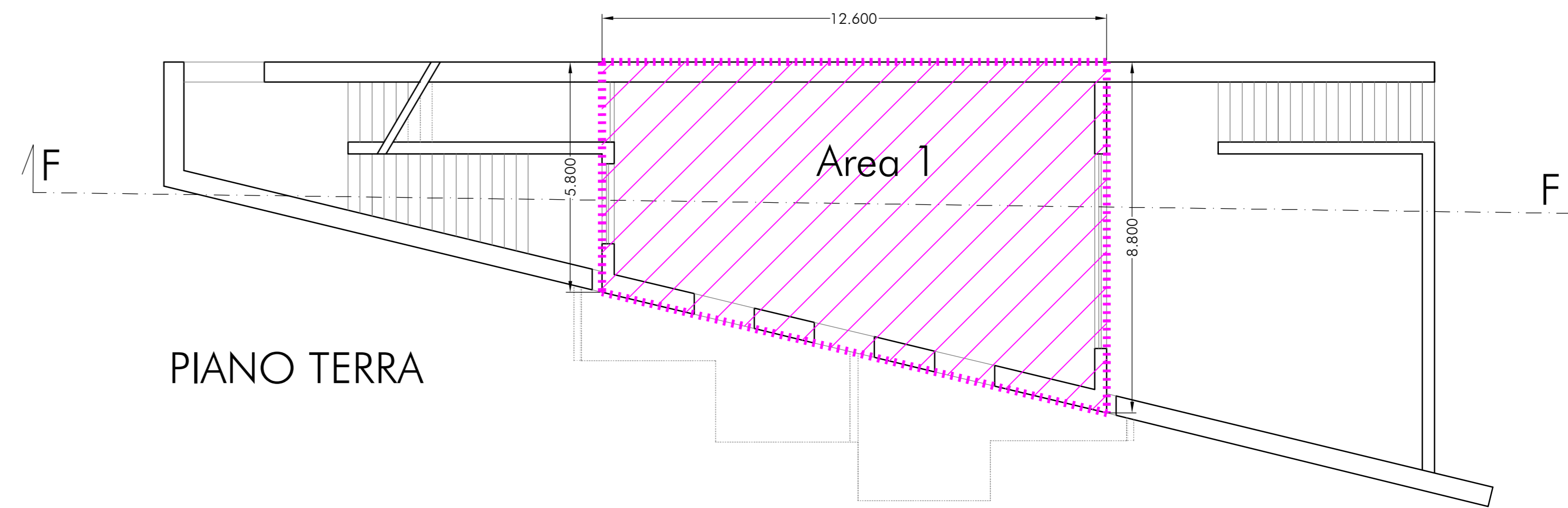

PIANO TERRA

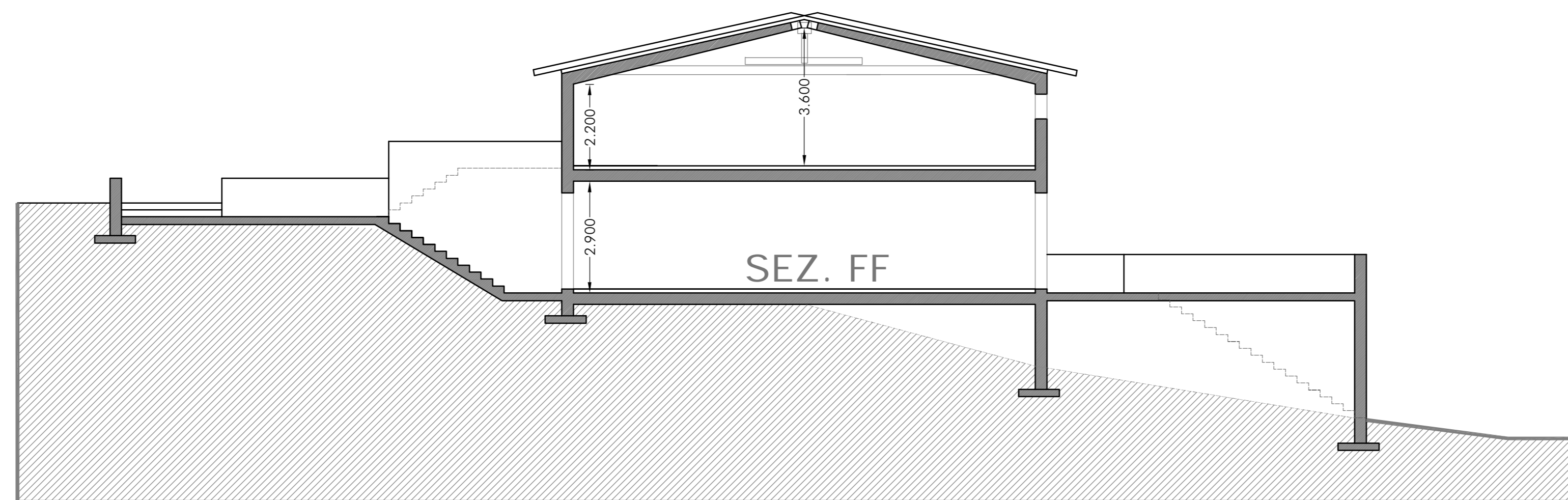

SEZ. FF

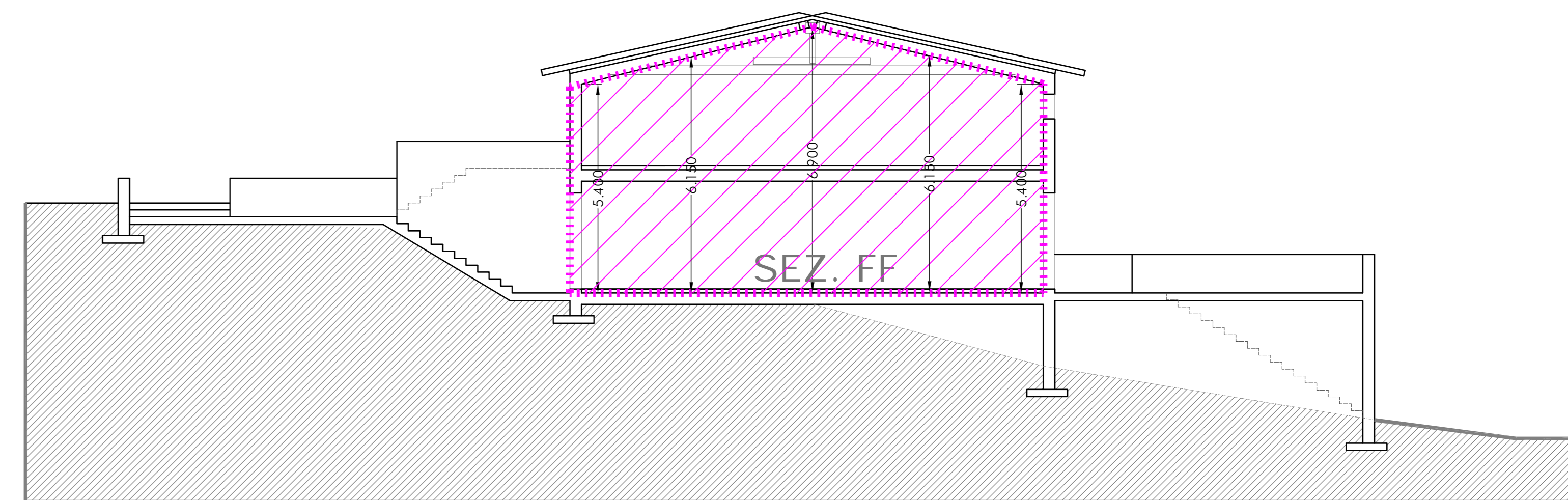

SEZ. FF

**CALCOLO SUPERFICIE COPERTA**

Area 1 =  $[(3,10+10,80) \times 31,70] / 2 = 220,32 \text{ mq.}$

**Totale = 220,32 mq.**

**CALCOLO VOLUME VUOTO PER PIENO**

Area 1 =  $[(8,80+5,80) \times 12,60] / 2 = 91,98 \text{ mq.}$

Hm Area 1 =  $[(6,90+5,40) / 2] + [(6,90+5,40) / 2] / 2 = 6,15 \text{ mt.}$

Volume Area 1 =  $91,98 \times 6,15 = 565,68 \text{ mc.}$

**Totale = 565,68 mc.**