

Programma di miglioramento Agricolo aziendale P.A.P.M.A.A.
di Azienda agricola borgo La stella
per Cantina vinicola e Rimessa macchine ed Attrezzature
sito Vagliagli Podere Borgo La Stella

Progetto architettonico:

POLVANI PIANIGIANI architetti associati
Arch. Ilaria Pianigiani
Arch. Tommaso Polvani

Committente:

Società Agricola Borgo La Stella s.r.l.
con sede in Radda in Chianti
C.F. 01233930526

con:

Geom. Francesco Brandi
Geom. Marco Peri

Studio Polvani Pianigiani - via 5° strada Poggilupi 105, 52028 Terranuova Bracciolini - tel. 055 9736787 fax. 055 9736842 -
e-mail: info@ppnarchitettiassociati.com

spazio riservato all'ufficio

data:	scala:	progetto:	sigla etab.:	tav. n°:
Aprile 2015	1:100			6
oggetto:				
STATO di PROGETTO				
Pianta Sezione GG Sezione HH				

1. Area di ingresso accoglienza uve
2. Area rimessa agricola
3. Area vinificazione
4. Area deposito in tonnaux
5. Area deposito in barriques
6. Area di servizio

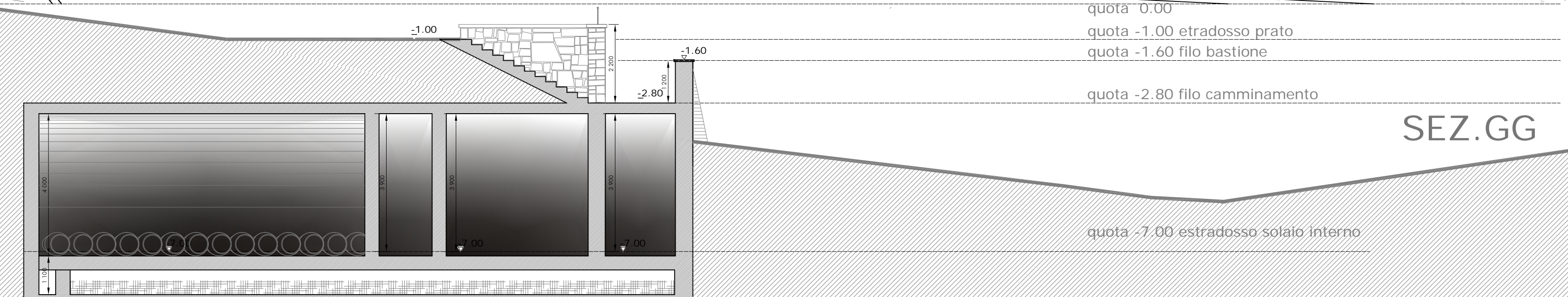

SEZ. GG

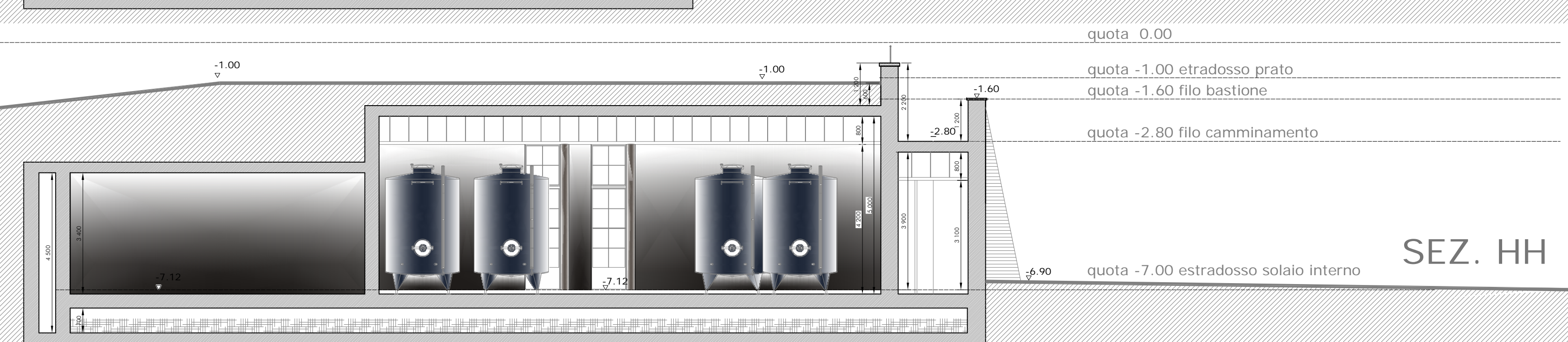

SEZ. HH

Cantina in Piano

SCHEMA DISTRIBUTIVO