

Data: 28/01/2015 - n. T233528 - Richiedente: PREMRC77L20F656S
Totale schede: 1 - Formato di acquisizione: A3(297x420) - Formato stampa richiesto: A3(297x420)
Ultima planimetria in atti

Agenzia del Territorio
CATASTO FABBRICATI
Ufficio provinciale di
Siena

Dichiarazione protocollo n. SI0083188 del 05/10/2010
< Foglio: 82 - Particella: 23 - Subalterno: 0 >
Planimetria di u.i.u. in Comune di Radda In Chianti
Localita' Badiola civ. 1

Identificativi Catastali:
Sezione:
Foglio: 82
Particella: 23
Subalterno:

Compilata da:
Leri Alessandro
Iscritto all'albo:
Geometri
Prov. Siena N. 682

n. 1 Scala 1: 200

ALLEGATO 1

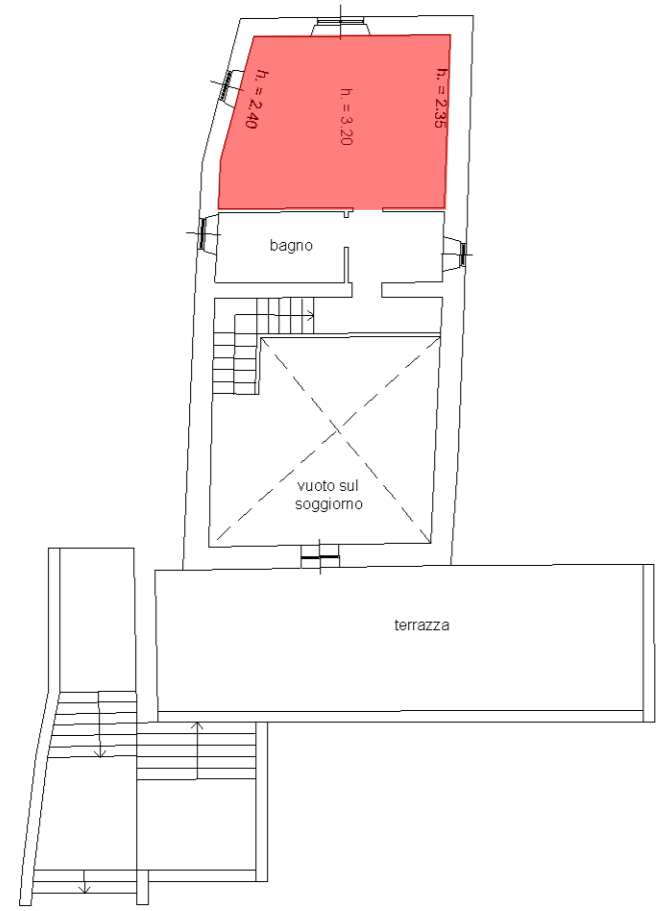

PIANTA PIANO PRIMO



PIANTA PIANO TERRENO

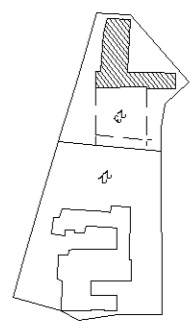

COMUNE DI RADDA IN CHIANTI
N.C.T. foglio 82 partic. 23
estratto di mappa scala 1:2000

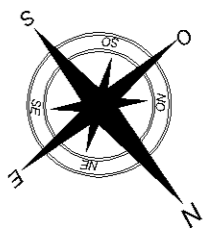

10 metri

Data: 28/01/2015 - n. T233528 - Richiedente: PREMRC77L20F656S